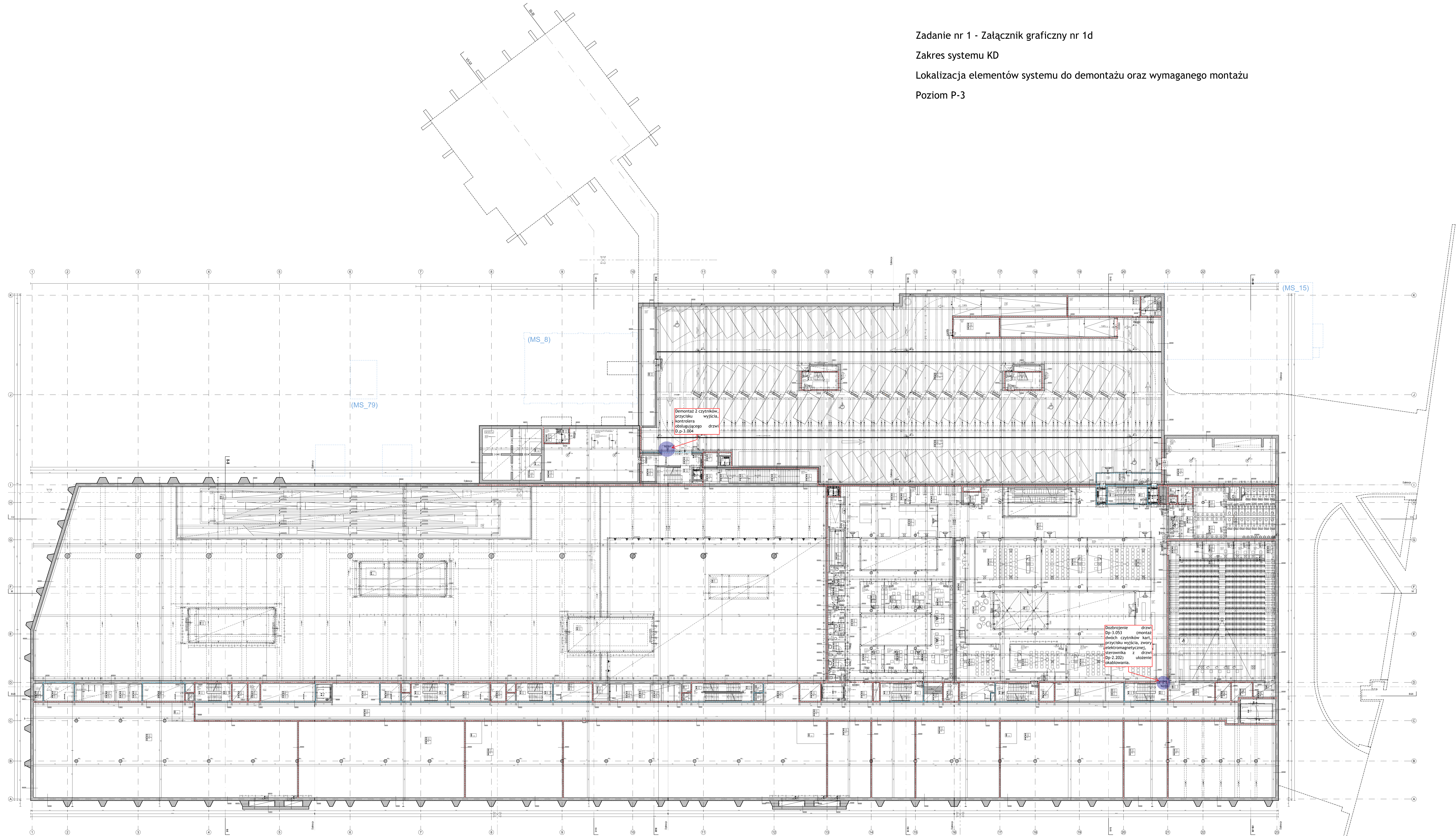

Poziom P-3

[illegible][illegible]

oznaczenia budynków		± 0,00 = 271.6 m.n.p.n
wp. Droczyli o ustaleniu lokalizacji inwestycji dla polskiego:	przyjęła dla polsk:	funkcja:
M1/8	MS_8	restauracja
M1/15	MS_15	Centrum Scenografii Polskiej
M1/79, M1/79N	MS_79	wieża widokowa i dobudowa
M2.1/M1.1, M2.1/N1.2, M2.1/N1.3	MS_GG	Główny Gmach Muzeum Śląskiego
M1/N3	MS_TG	garaż podziemny
M1/N1	MS_CH	Centralny Hol Kwartału Muzeów

INWESTOR

MUZEUM ŚLĄSKIE

al. W. Korfantego 3, PL - 40-005 Katowice, tel. +48 (0) 32 258 56 61 telefaks: +48 (0) 32 259 98 04



Nazwa i adres obiektu

NOWE MUZEUM ŚLĄSKIE
ul. Kopcińska 6, Katowice

D/FAZA 3 - DOKUMENTACJA PRZETARGOWA

Branża <div>ARCHITEKTURA</div>	Sygnatury 
Nazwa <div>RZUT POZIOM -3</div>	

Numer rys.	Brand	Faza	Butylne	Nazwa	Początek	Interakcja
	A	D	MS-GG	P-3	-	-

<p>Generalny projektant</p>  <p>Scotia negor. univ. prof. arch. dipl.-ing. rezer. nreue univ. prof. arch. dipl.-ing.</p>	<p>Branza: Arhitectura</p>  <p>Scotia negor. univ. prof. arch. dipl.-ing. rezer. nreue univ. prof. arch. dipl.-ing.</p>
--	--

Konstrukcje STATYK Firma Inżynierska ul. Piłsudskiego 10/1 PL-44-028 Katowice telefon: +48 (0) 32 261 81 76 e-mail: statyka@statyka.pl	Instalacje KAMAK II Sp. z o.o. Przedsiębiorstwo wielobranżowe ul. Mszczynska 10 PL-44-106 Gliwice tel: +48 (0) 32 279 10 06 fax: +48 (0) 32 300 3005 e-mail: projekty@kamak.pl	Ochrona przeciwpożarowa mgr. inż. Janusz Siata ul. Głogowska 31/29, PL-44-034 Katowice tel: +48 (0) 32 647 016 fax: +48 (0) 32 733 73 01 e-mail: jsiata@poczta.onet.pl
--	--	--

	<i>Imię i nazwisko</i>	<i>Numer uprawnień</i>	<i>Podpis</i>
<i>Projektował</i>	Univ.Prof.Arch.Dipl.Ing. Florian Riegler	4059/07/U/C	
<i>Sprawdził</i>	Univ.Prof.Arch.Dipl.Ing. Roger Riewe	4058/07/U/C	

Skala	Format	Data	Indeks	Data indeksu
1:200	1500 x 840	03.07.12	-	-

<p>Niektóre rysunki oraz jego dane na niektórych danych stanowią własność intelektualną architekta Riegler i Riew. Kolorystyka, wybór, spójność, powiadanie i wyrażenie, w tym także przekształcenie, są własnością pełnoprawną zgody architekta Riegler i Riew.</p>	<p>Poprzedni projekt niniejszego rysunku, firma wyrażała akceptację przedstawiając na nim rysunek. Wybrany kolorystyka, wybór, spójność, powiadanie i wyrażenie, w tym także przekształcenie, są własnością pełnoprawną zgody architekta Riegler i Riew.</p>	<p>przystąpieniem do robót. O nadziorach z narys. lub planem uprzednio wyrażała zgodę na powołanie projektanta architekta. Na wykonanie przedmiotowego projektu, w tym także przekształcenie, są własnością pełnoprawną zgody architekta Riegler i Riew.</p>
--	--	--